

# CONSOLIDER INGENIO 2010

# GENOMIC INSTABILITY (INESGEN)

## POST/PREDOCTORAL RESEARCH SCIENTISTS

We are looking for post and predoctoral scientists to work in the recently created INESGEN Consolider Programme focused on Genomic Instability (<http://www.genomic-instability.org>)

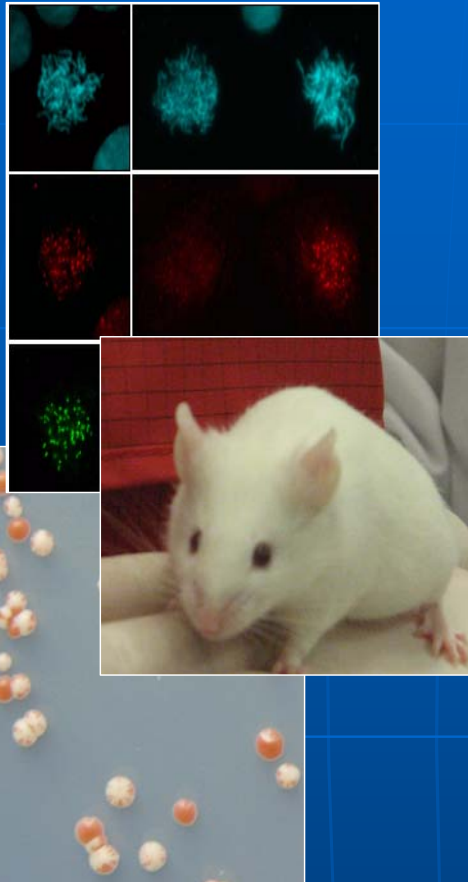

## Research Groups

- **Andrés Aguilera**, CABIMER (Sevilla) **POSTDOC**  
([aguilo@us.es](mailto:aguilo@us.es))
- **Martí Aldea**, CMB (Lleida) **POSTDOC**  
([marti.aldea@cmb.udl.cat](mailto:marti.aldea@cmb.udl.cat))
- **Francisco Antequera**, IMB (Salamanca) **POSTDOC**  
([cpg@usal.es](mailto:cpg@usal.es))
- **Luis Blanco**, CBMSO (Madrid)  
([lblanco@cbm.uam.es](mailto:lblanco@cbm.uam.es))
- **Raimundo Freire**, HUC (Tenerife) **POSTDOC**  
([rfreire@ull.es](mailto:rfreire@ull.es))
- **Ana Losada**, CNIO (Madrid) **POSTDOC**  
([alosada@cnio.es](mailto:alosada@cnio.es))
- **Juan Méndez**, CNIO (Madrid) **POSTDOC**  
([jmendez@cnio.es](mailto:jmendez@cnio.es))
- **Sergio Moreno**, CIC (Salamanca)  
([smo@usal.es](mailto:smo@usal.es))
- **Francesc Posas**, UPF (Barcelona) **PREDOC**  
([francesc.posas@upf.edu](mailto:francesc.posas@upf.edu))
- **Margarita Salas**, CBMSO (Madrid)  
([msalas@cbm.uam.es](mailto:msalas@cbm.uam.es))
- **José Antonio Tercero** CBMSO (Madrid)  
([jatercero@cbm.uam.es](mailto:jatercero@cbm.uam.es))

## Research Institutes

- **CABIMER** Centro Andaluz de Biología Molecular y Medicina Regenerativa, Universidad de Sevilla-CSIC
- **CBMSO** Centro de Biología Molecular "Severo Ochoa", CSIC-Universidad Autónoma de Madrid
- **CIC** Centro de Investigación del Cáncer, CSIC-Universidad de Salamanca
- **CMB** Ciències Mèdiques Bàsiques, Universidad de Lleida
- **CNIO** Centro Nacional de Investigaciones Oncológicas, Madrid
- **HUC** Hospital Universitario de Canarias, Tenerife
- **IMB** Instituto de Microbiología Bioquímica. CSIC-Universidad de Salamanca
- **UPF** Universidad Pompeu Fabra, Barcelona



**DEADLINE FOR APPLICATIONS: September 30th, 2008**

Applications should be sent by e-mail to the corresponding address(es) and should include CV, publication list and e-mail addresses of 2-3 referees.